

# 北陸大学孔子学院 RVES(アルベス)閲覧手順マニュアル

北陸大学孔子学院では、教室の講義風景、音声、資料などを蓄積し、随時インターネット上に配信する「RVES(Real Video Education System)」により、いつでもどこでも反復して講義を受講することができるシステムを整備しております。ぜひ、ご活用ください。

①北陸大学孔子学院のホームページを開きます。

<http://extension.hokuriku-u.ac.jp/koushi/index.html>



②上のメニューから「会員のみなさま」をクリックします。



開いたページの一番下にある「ログイン」ボタンをクリックします。

- ③ログイン画面になったら、配布されている「RVES 登録情報カード」の「ID」と「パスワード」を入力します。  
 ※「ログイン ID」にIDを、「パスワード」にパスワードを入力します。

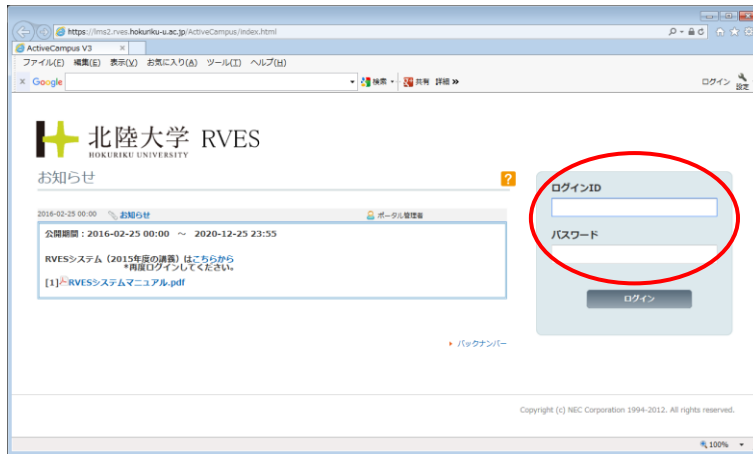

- ④RVESにログインができれば「講義(履修科目)」をクリックします。

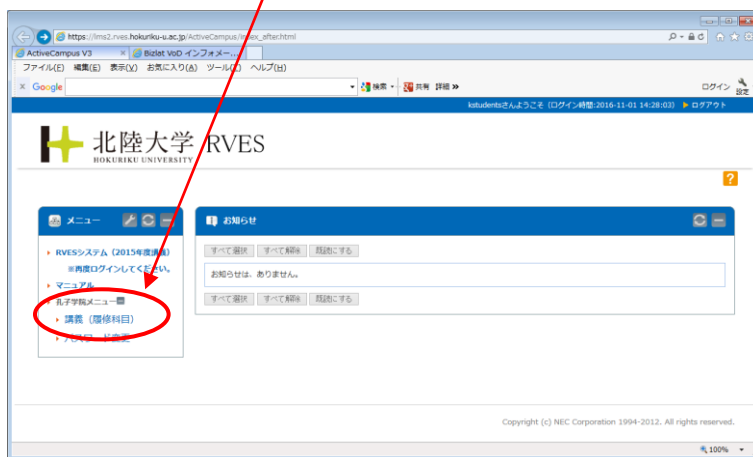

- ⑤カテゴリー一覧から受講したい年度を選択すると右側に受講している講義名のみ表示されます。  
 視聴したい「講座名」をクリック



視聴希望日の「受講する」ボタンをクリックします。



⑥講義が始まります。

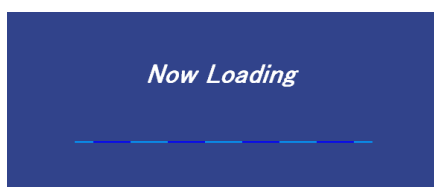

この画面の後に講義が始まります。(出ない場合もあります)  
音量などはお手持ちのパソコンで調整してください。

## 【パスワードの変更方法】

「RVES登録情報カード」に記載されているパスワードは任意に変更することができます。

①カードに記載されているパスワードでRVESにログインします。



③カードに記載されているパスワードを「現在のパスワード」欄に、ご希望のパスワードを「新しいパスワード」及び「新しいパスワード(確認)」に入力して「更新」ボタンをクリックします。

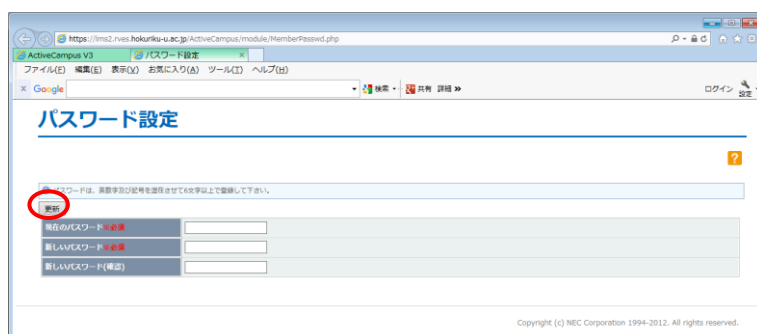

**注意**  
変更したパスワードは各自で管理してください。

## 【補足説明】

◆こんな時は…① 「受講する」ボタンを押したら一瞬、青い画面に変わった。

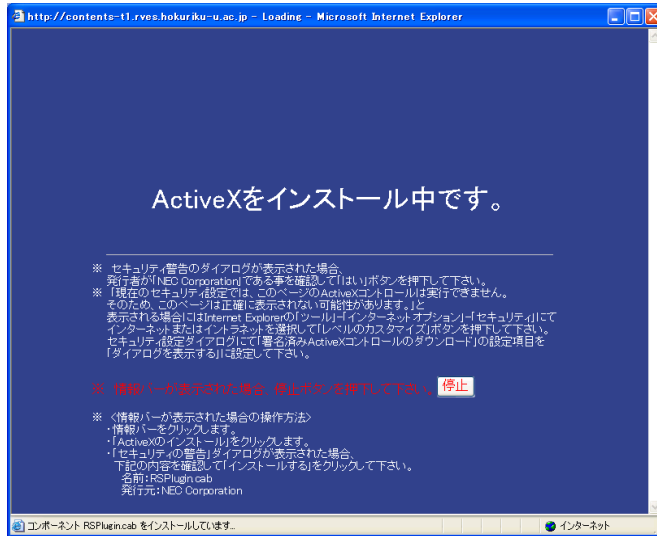

セキュリティの関係で、一瞬だけ青い画面になりますが、通常動作で問題ありません。

◆こんな時は…② エラーメッセージが出てきた。

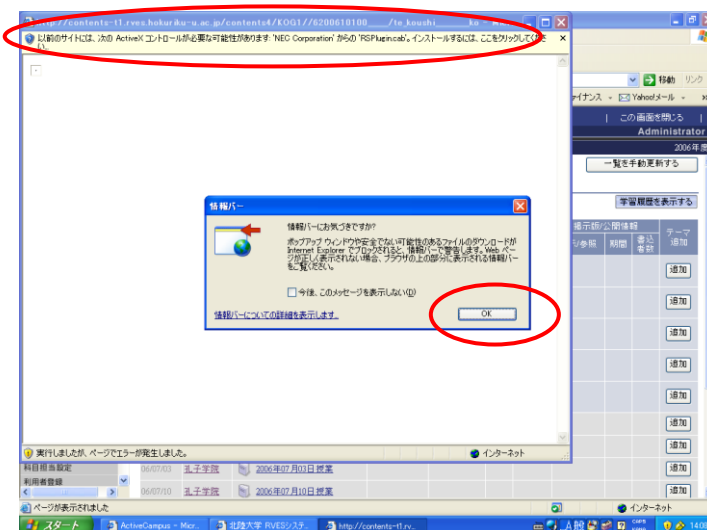
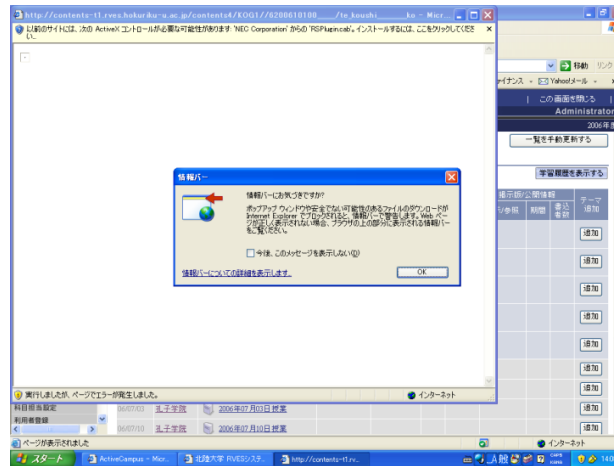

「OK」ボタンを押して、上の白いメッセージのところをクリックします。

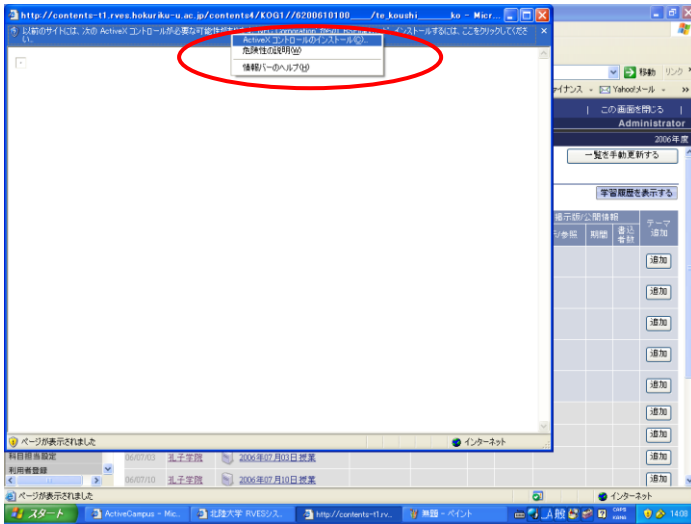

「ActiveX コントロールのインストール」を選択して、ソフトウェアのインストールを行います。

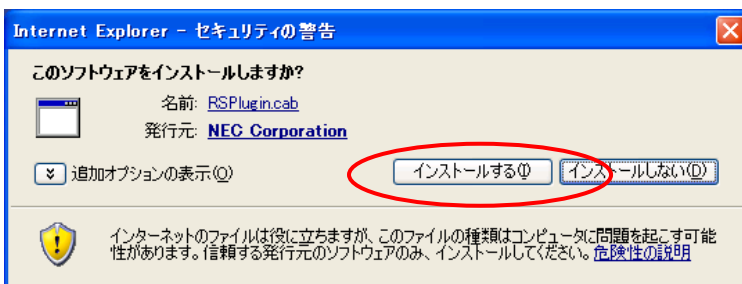

「インストールする」を選択します。

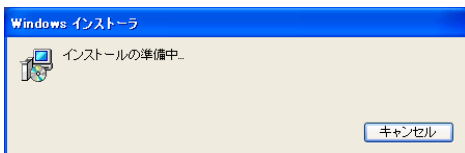

そのままお待ちください。

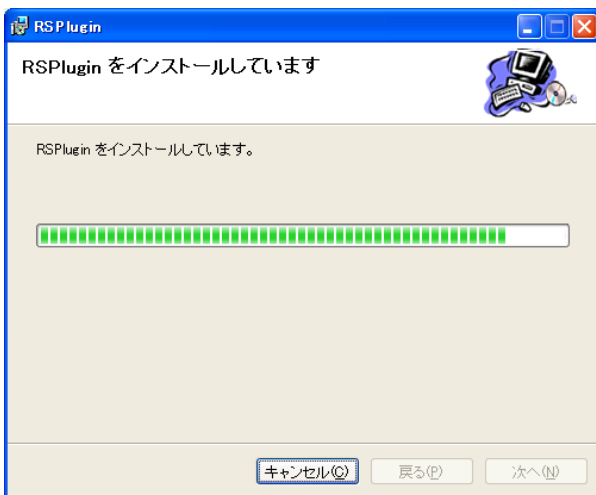

インストール中の画面です。  
そのままお待ちください。

ソフトウェアのインストールが完了すると、⑥の画面になり講義を視聴することができます。  
なお、次回からは、この作業は必要ありません。

#### ◇パソコンの必要環境

- ・C P U PentiumⅢ 500MHz以上推奨
- ・メ モ リ 128MB 以上
- ・画 像 解 像 度 1024×768ピクセル(XGA)以上
- ・O S 環 境 Windows vista 以降(Windows vista/Windows7/Windows8.1 推奨)
- ・Web ブラウザ InternetExplorer11 ※Windows vista のみ InternetExplorer9)
- ・動 画 ソフト WindowsMediaPlayer11 以降
- ・通 信 環 境 ブロードバンド回線(ADSL、CATV、FTTH等)  
※ダイヤルアップ、ISDNはご利用いただけません。

#### ◇注意

各個人所有のパソコンのソフトウェアの設定によっては、アルベスがうまく起動できない場合があります。その場合、以下の設定をご確認ください。

- ①広告ポップアップウィンドウを禁止してある場合
- ②InternetExplorer 以外の Web ブラウザを使用した場合
- ③InternetExplorer の Cookie の設定を有効にしていない場合

アルベスインフォメーションセンター

太陽が丘 2 号棟 2F

TEL:076-229-6013 FAX:076-229-1393